

Verduurzaming van jouw MDT-project

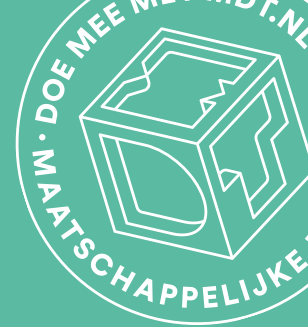

Kennissessie
12 mei 2026



Welkom!
Stel jezelf voor
in de chat



Microfoon uit
Voorkom ruis
tijdens de
presentatie



Vragen?
Stel verduidelijkingsvragen in de chat
Bewaar discussievragen voor de Q&A



Slides
Worden na afloop
gedeeld

Even voorstellen

Social Finance NL

Wij zijn een **maatschappelijke adviesbureau** en realiseren effectievere oplossingen voor maatschappelijke vraagstukken door maatschappelijke waarde in de businesscase mee te nemen.

Social Finance NL ondersteunt sinds de start van MDT het landelijk MDT-team bij de **duurzame doorontwikkeling van MDT**, zowel financieel als strategisch.

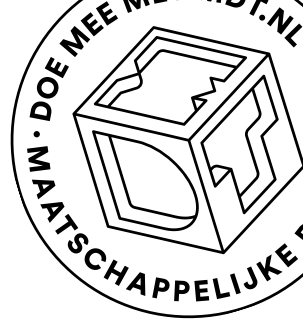

Stefania Knecht-Turkanik



Marijke Huzen



Nina Berculo

Doelen van vandaag

1. Gezamenlijk begrip over wat verduurzaming is en de verschillende vormen van verduurzaming
2. Inzicht krijgen in de beschikbare tools voor verduurzaming en hoe deze kunnen worden ingezet
3. Inspiratie op doen over best practices rondom verduurzaming

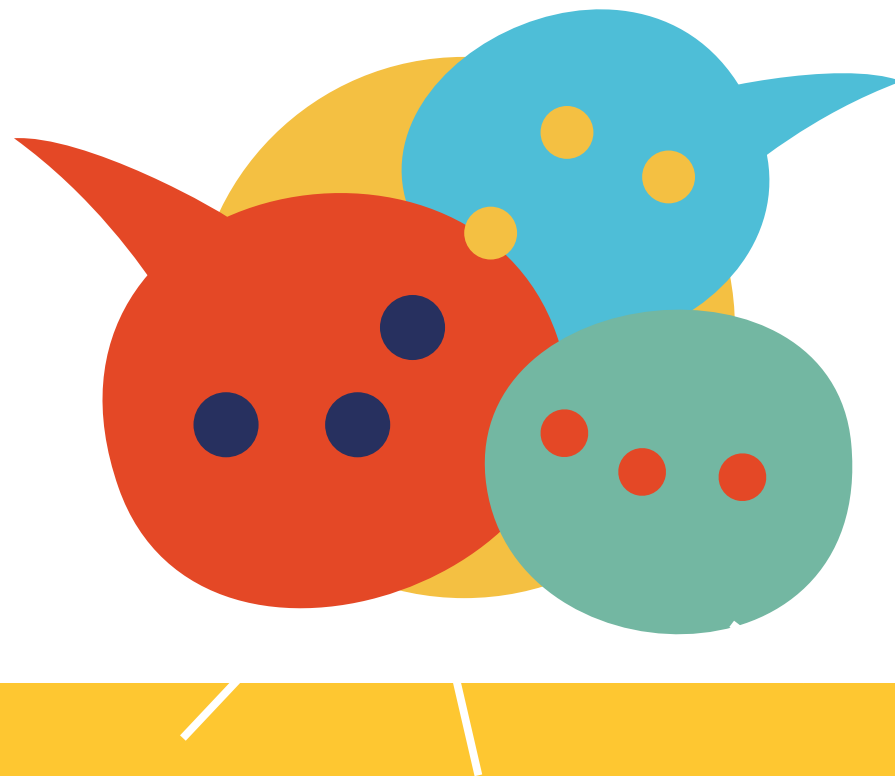

Agenda

- | | |
|-----------------------------------------------------|--------------|
| 1. Welkom en introductie | 14.00-14.10 |
| 2. Wat is verduurzaming en hoe kan je verduurzamen? | 14.10-14.20 |
| 3. Verduurzaming: sturen op impact | 14.20-14.30 |
| 4. Verduurzaming: samenwerking met partners | 14.30-14.45 |
| 5. Q&A en afsluiting | 14.45 -15.00 |





Waar staat jouw MDT-project op dit moment?



Jouw sector ▾ Ervaringen Aansluiten F.A.Q. Contact

Verduurzaming van jouw MDT-project

<https://organisaties.doemeemetmdt.nl/verduurzaming>

Ken je de webpagina rondom verduurzaming?





2. Wat is verduurzaming en hoe kan je verduurzamen?

Wat is verduurzaming?



Wat is verduurzaming?

Verduurzaming betekent dat een project **toekomstbestendig** wordt:

- *Inhoudelijke toekomstbestendigheid:* Het project ontwikkelt zich tot een **erkende en aantoonbaar effectieve interventie** die structureel is **ingebod in regionale structuren**
- *Financiële toekomstbestendigheid:* Het project kan duurzaam voortbestaan dankzij **meerdere inkomstenbronnen** in plaats van afhankelijkheid van één financier

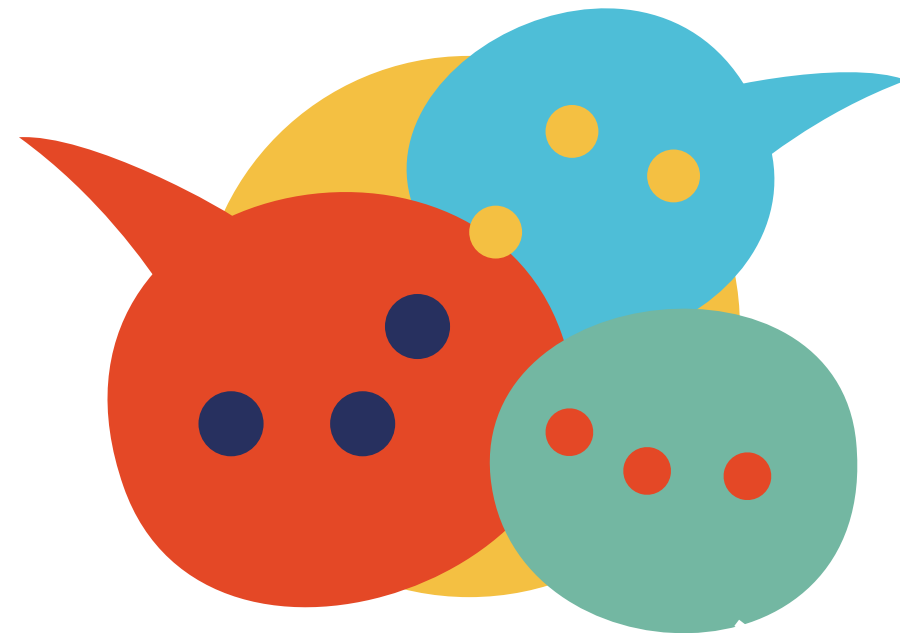

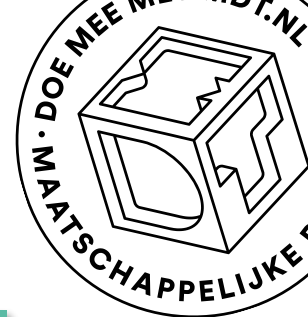

Verschillende vormen van verduurzaming

1. Sturen op impact: het meten en monitoren van impact en communiceren van de waarde van jouw project. Ontwikkeling tot erkende en aantoonbaar effectieve interventie.

→ **Impactreis en MDT-rekentool**

2. Integratie in bestaande structuren: Samenwerking met partners in de regio en het ecosysteem.

→ **Leidraden samenwerking met partners**

3. Meerdere financieringsbronnen: Structurele inkomstenbronnen en minder afhankelijk van één financier.

→ **Leidraden samenwerking met partners en MDT-rekentool**





3. Verduurzaming: Sturen op impact

Verduurzaming: Sturen op impact

Een toekomstbestendig MDT-project **stuurt op impact**: het ontwikkelt zich tot een erkende en aantoonbaar effectieve interventie.

- Werken vanuit een **heldere langetermijnvisie** helpt om effectiviteit en positieve impact stap voor stap te vergroten
- Het meten van je impact maakt leren en bijsturen mogelijk, gebruik hiervoor de **impactreis**
- Het **communiceren** van impact versterkt draagvlak en bevordert samenwerking met stakeholders
- Gebruik de **MDT-rekentool** voor het vertalen van impact naar **financiële waarde**, dit helpt bij het overtuigen van stakeholders en het aantrekken van cofinanciering



Projecten hebben toegang tot tools voor impactmanagement middels de [MDT-impactreis](#).



De MDT-rekentool is onderdeel van de MDT-impactreis

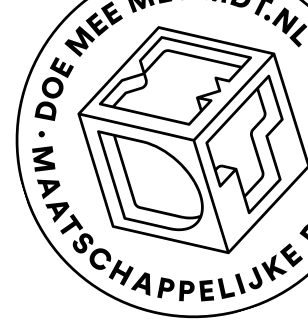

Projecten hebben toegang tot tools voor impactmanagement middels de [MDT-impactreis](#).



Projecten kunnen de rekentool gebruiken om de financiële (monetaire) waarde van het project te berekenen: [MDT-Rekentool](#).



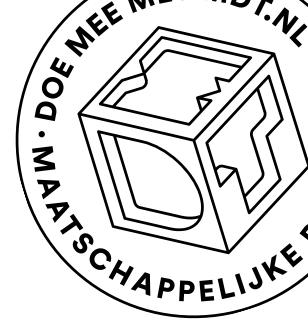

De MDT-rekentool

Wat is het?

- Een tool om de financiële (monetaire) waarde van één of meerdere effecten (max vijf) van een MDT-project te berekenen
- De MDT-rekentool is gebaseerd op de inzichten uit de vier maatschappelijke businesscases die voor MDT-projecten zijn ontwikkeld
- Effecten zijn gekozen op basis van gangbare impactgebieden van MDT

Waarom effecten in euro's uitdrukken?

- Beter inzicht krijgen in de impact van jouw MDT-project (en hierop kunnen sturen)
- Waarde laten zien aan belangrijke betrokkenen en (financiële) steun krijgen

“Door het doornemen van de rekentool kun je beter weten wat je wilt meten, en daardoor kun je je impactmeting ook beter insteken.”

Chantal Buster (MDT-CareDareShare)



[MDT-Rekentool](#)



Het financieel waarderen van maatschappelijke effecten

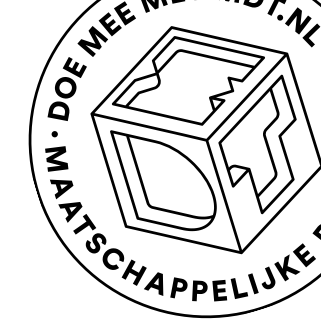

MAATSCHAPPELIJKE KOSTEN- BATEN ANALYSE (MKBA)

- Weegt meerdere beleidsalternatieven tegen elkaar af o.b.v. alle kosten en baten
- Om beleidsbeslissingen te onderbouwen
- Wetenschappelijk onderbouwde, onafhankelijke analyse
- Lange tijdshorizon

MAATSCHAPPELIJKE BUSINESSCASE

- Maakt kosten en baten van één initiatief inzichtelijk
- Om waarde creatie en profiterende stakeholders zichtbaar te maken
- Systematische analyse, deels gebaseerd op praktijkdata
- Middellange tijdshorizon

MDT-REKENTOOL

- Praktische tool om financiële waarde van een select aantal effecten te berekenen
- Om te leren en communiceren over de impact van een project
- Laagdrempelige aanpak, o.b.v. bestaande data
- Korte tijdshorizon (1 jaar)

Voorbeeld maatschappelijke businesscase

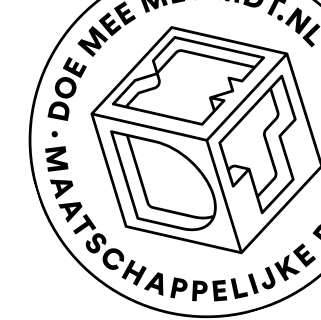

NOVEMBER 2024

MAATSCHAPPELIJKE BUSINESSCASE

MDT TEGEN EENZAAMHEID

Uitgevoerd door Social Finance NL in opdracht van Maatschappelijke Diensttijd (MDT)*



stichting senior&student



Bij **MDT tegen Eenzaamheid** worden jongeren voor zes maanden gekoppeld aan ouderen (65+). Het koppel onderneemt samen activiteiten, zoals wandelen of een museumbezoek. Ook bieden sommige jongeren praktische hulp, denk aan het doen van boodschappen of computerhulp. MDT tegen Eenzaamheid is een initiatief van Stichting senior&student, uitgevoerd door Careibu, gemeenten en ouderenzorginstellingen.

RESULTATEN

De maatschappelijke businesscase van MDT tegen Eenzaamheid is positief!

€ MDT tegen Eenzaamheid creëert in een periode van één jaar een gemiddeld maatschappelijk resultaat (opbrengsten minus kosten) van €1.551 per deelnemende jongere.

Daarmee levert MDT tegen Eenzaamheid per geïnvesteerde euro **€1,61** aan maatschappelijke waarde (opbrengsten gedeeld door kosten) op.

♥ In de maatschappelijke businesscase is het niet mogelijk alle waarden financieel uit te drukken. Het resultaat wordt nog positiever als de waarde van toegenomen arbeidskansen voor jongeren en verbeterde werkdruk van zorgprofessionals wordt meegenomen.



Disclaimer

- Onderbouwing vanuit MDT-project is noodzakelijk, bouw hiervoor voort op de MDT-impactreis
- Voor beginnende projecten kan het nuttig zijn om de rekentool door te nemen om te gebruiken in hun meetplan
- Geen volledige maatschappelijke businesscase (niet alle effecten of kosten worden berekend, tijdslijn een jaar)
- Aanpassingen noodzakelijk (rekenstappen)
- Zelfregie: de getallen worden niet nagelopen door MDT of een externe partij
- Je moet al een eind op weg zijn in de MDT-impactreis om de berekeningen van de MDT-rekentool te kunnen maken



4. Verduurzaming: samenwerking met partners

Verduurzaming: Integratie in bestaande structuren



Een toekomstbestendig MDT-project: staat niet op zichzelf, maar is onderdeel van een **breder ecosysteem** van organisaties en mensen zoals scholen, gemeenten, verenigingen, zorgorganisaties, fondsen en bedrijven.

Door een sterk en divers netwerk op te bouwen en te onderhouden:

- Is **kennis en ervaringen delen** mogelijk, wat de kwaliteit van je MDT-project versterkt
- Groeit de kans om **nieuwe financiële en inhoudelijke partners** aan te trekken en deze voor langere tijd aan je te binden

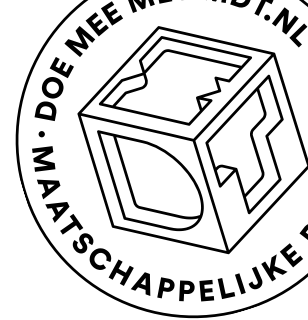

Verduurzaming: Meerdere financieringsbronnen

Een toekomstbestendig MDT-project: steunt op **meerdere financieringsbronnen**. Spreiding verkleint risico's en vergroot de **continuïteit** op de lange termijn.

Binnen de MDT-subsidieaanvraag geldt een **cofinancieringseis van 30%**, in-kind of in-cash.

Een sterke financieringsmix:

- Laat zien dat meerdere partijen waarde hechten aan je project
- Vergroot eigenaarschap bij partners
- Trekt structurele steun aan van gemeenten, fondsen, bedrijven of maatschappelijke partners



Leidraden voor samenwerking

Vier leidraden voor samenwerking met:

- Gemeenten
- Fondsen
- Bedrijven
- Bedrijven en overheden rondom SROI



[Leidraden partners](#)

Doel van de leidraden:

Het MDT-netwerk handvatten te geven bij het opzetten, versterken en verduurzamen van samenwerkingen én bij het aantrekken van nieuwe financiering.

Elke leidraad biedt:

- Inzicht in het belang en de rol van de stakeholder
- Praktische handvatten voor proposities en positionering van MDT
- Een stappenplan voor effectieve samenwerking, gebaseerd op praktijkervaring
- Toegang tot verdiepende tools en voorbeelden



Regionale samenwerkingsverbanden en samenwerking onderwijs



- MDT is georganiseerd in dertien regionale samenwerkingsverbanden met elk een regiofacilitator die het voortouw neemt en de samenwerking aanjaagt in de regio

→ [Overzicht regiofacilitatoren](#)

- MDT kan zich ook op verschillende manieren verbinden met het **onderwijs**. Een van de manieren is om samen met een lokale MDT-aanbieder een MDT-traject aan te bieden tijdens schooltijd, onderwijstijd of in ruil voor studiepunten

→ [MDT Onderwijs Toolkit](#)

→ [Overzicht onderwijsexperts](#)

**MDT IS MET RUIM 1300 PROJECTBESTEMMINGEN*
ACTIEF IN ALLE 19 MDT-REGIO'S**

Onderstaande illustratie laat zien hoe de actieve projecten in 2024 over de 19 MDT-regio's verspreid zijn.



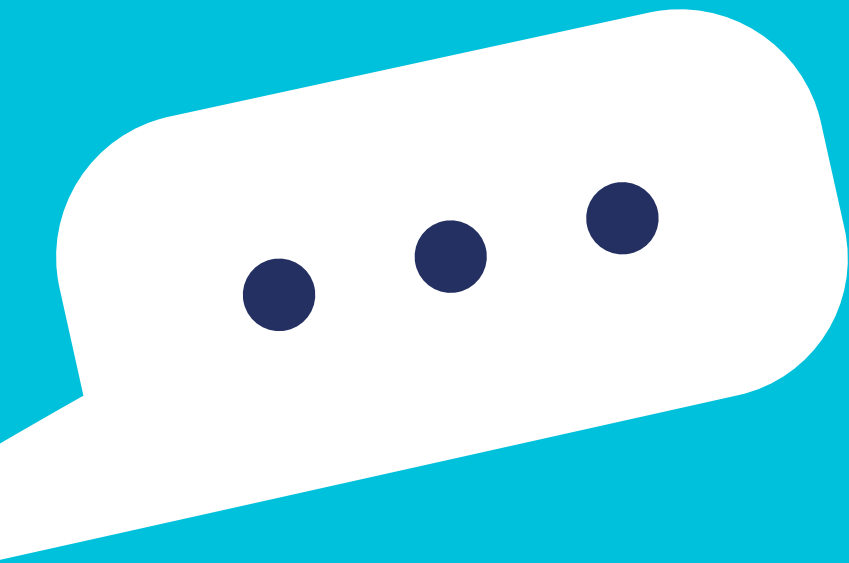

Vragen?

Vragen of meer informatie?

Vragen?

Marijke Huzen: marijke.huzen@socfin.nl

Of neem contact op met je regiofacilitator!



Meer informatie?

- [Verduurzaming van MDT-projecten](#) samenwerking met gemeenten, fondsen, bedrijven (o.a. via SROI)
- [MDT-Impactreis](#)
- [MDT-Rekentool](#)
- [MDT Leidraden](#)
- [MDT Maatschappelijke businesscases](#)
- [Overzicht regiofacilitatoren](#)
- [MDT Onderwijs Toolkit](#)
- [Overzicht onderwijsexperts](#)

